MĚSTSKÝ ÚŘAD KRALOVICE

Markova 2, Kralovice PSČ 331 41

ODBOR VÝSTAVBY

Váš dopis zn.:
Ze dne: 7.6.2017
Spis.zn.: OV/2071/2017-Klj
Č.j.: OV/11760/17 Klj
Vyřizuje: Kloučková Jana
E-mail: klouckova.jana@kralovice.cz
Tel.: 373 300 275
Fax: 373 300 262

Datum: 26.6.207

OPATŘENÍ OBECNÉ POVAHY

STANOVENÍ MÍSTNÍ ÚPRAVY PROVOZU

Městský úřad Kralovice, odbor výstavby (dále jen "správní orgán") příslušný podle § 124 odst. 6 zákona č. 361/2000 Sb., o provozu na pozemních komunikacích a o změnách některých zákonů (zákon o silničním provozu), ve znění pozdějších předpisů (dále jen "zákon o silničním provozu")

s t a n o v í

podle § 77 odst. 1 písm. c) zákona o silničním provozu, po písemném vyjádření Policie ČR, Krajské ředitelství policie Plzeňského kraje, územní odbor Plzeň-venkov, dopravní inspektorát (dále jen "orgán policie") spis.zn. KRPP81640-5/ČJ-2017-031112 ze dne 30.5.2017, místní úpravu provozu na pozemních komunikacích

na silnici: **místní komunikace ul. Školní**

v místě: **před budovou OOP Kaznějov**

z důvodu: **zajištění parkovacích míst pro službukonající policisty OOP Kaznějov**

Podmínky pro provedení místní úpravy provozu:

1. Provedení a umístění dopravního značení musí být v souladu s vyhláškou č. 294/2015 Sb., kterou se provádějí pravidla provozu na pozemních komunikacích a úprava a řízení provozu na pozemních komunikacích, ve znění pozdějších předpisů, a dle příslušných platných technických norem. K dopravnímu značení bude použita sestava SDZ IP 11a + DT E 13 s textem „JEN PRO VOZIDLA ZAMĚSTNANCŮ PČR“
2. Všechny součásti dopravních značek (patka, sloupek, značka, uchycení) musí být schváleného typu.
3. Osazení dopravního značení zajistí Krajské ředitelství policie Plzeňského kraje, Obvodní oddělení Kaznějov, IČO 75151529, Školní č.p. 478, 331 51 Kaznějov (dále jen žadatel). Odpovědná osoba za řádné provedení dopravně bezpečnostního opatření – odbornou montáž dopravního značení podle tohoto stanovení je npor. Bc. Jiří Dlouhý, vedoucí oddělení.
4. Z důvodu zajištění bezpečnosti silničního provozu může správní orgán stanovit další dopravní značení, případně stanovené dopravní značení změnit. Povinností žadatele je zajistit okamžité osazení stanoveného dopravního značení.

Odůvodnění:

Na tuto úpravu byla vypracována jednoduchá projektová dokumentace, která byla odsouhlasena příslušným orgánem policie, a projednána s vlastníkem komunikace. Stanovení místní úpravy provozu bylo projednáno. Správní orgán stanovil místní úpravu provozu podle § 77 odst. 1 písm. a) zákona o silničním provozu na základě žádosti Krajské ředitelství policie Plzeňského kraje, Obvodní oddělení Kaznějov, IČO 75151529, Školní č.p. 478, 331 51 Kaznějov.

Poučení:

Proti opatření obecné povahy nelze podat opravný prostředek (§173 odst. 2 správního řádu). Toto opatření obecné povahy nabývá účinnosti patnáctým dnem po dni vyvěšení veřejné vyhlášky (§ 173 odst. 1 správního řádu).

MĚSTSKÝ ÚŘAD odbor výstavby KRALOVICE

otisk úředního razítka

Vlastimil Pech
vedoucí odboru výstavby

Toto oznámení musí být vyvěšeno po dobu 15 dnů na úřední desce Městského úřadu Kralovice a zároveň zveřejněno způsobem umožňujícím dálkový přístup.

Vyvěšeno dne: 3. 7. 2017

MĚSTO KAZNĚJOV
KE ŠKÁLE 220
PSČ 331 51

Sejmuto dne:.....

Razítko, podpis orgánu, který potvrzuje vyvěšení a sejmutí oznámení.

Příloha:

Situace dopravního značení.

Obdrží:

Krajské ředitelství policie Plzeňského kraje, Obvodní oddělení Kaznějov, IDDS: 5ixai69
sídlo: Školní č.p. 478, 331 51 Kaznějov
Město Kaznějov, IDDS: wrzbdp2
sídlo: Ke Škále č.p. 220, 331 51 Kaznějov
Policie ČR, Krajské ředitelství policie Plzeňského kraje, Územní odbor Plzeň-venkov, Dopravní inspektorát, IDDS: 5ixai69
sídlo: Anglické nábřeží č.p. 1778/7, Plzeň 3-Východní Předměstí, 301 00 Plzeň 1
Městský úřad Kralovice – k vyvěšení
sídlo: Markova 2, 331 41 Kralovice
Městský úřad Kaznějov – k vyvěšení
sídlo: Ke Škále č.p. 220, 331 51 Kaznějov

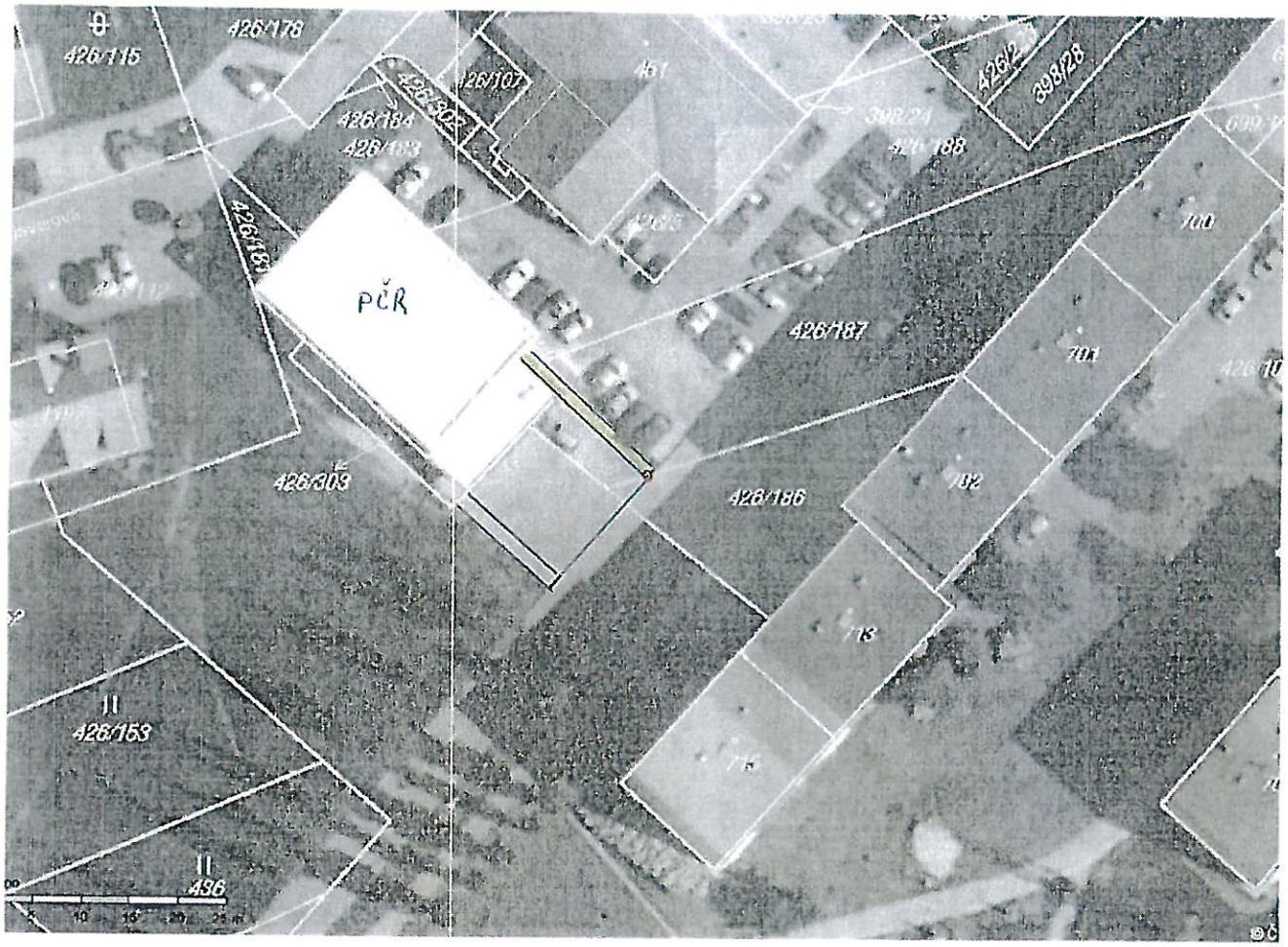

chodník, délka 13 m od budovy OOP Kaznějov, šířka 2,1 m, povrch zámková dlažba

umístnění SDZ IP 11a s dodatkovou tabulkou E 13